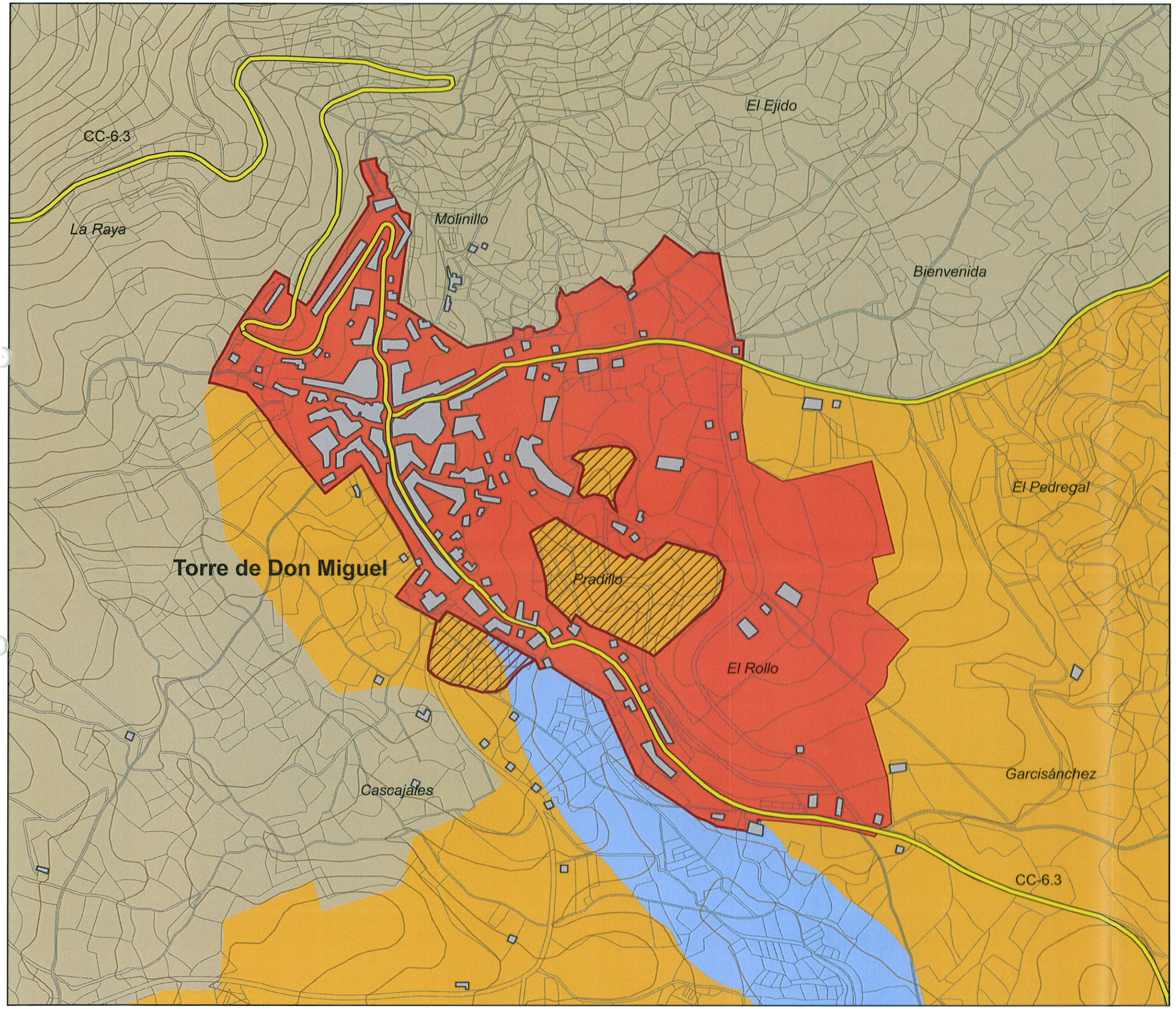

JUNTA DE EXTREMADURA
El Consejo de Gobierno acordó aprobar Definitivamente este documento en la sesión de
Mérida 16 MAY 2017
La Directora General de Urbanismo y Ordenación del Territorio
Fdo.: Eulalia Elena Moreno de Acevedo Yagüe

BASE CARTOGRÁFICA

- Límite Municipal
- Parcelario
- Láminas de Agua
- Curva de Nivel
- Construcciones
- Suelos urbanos clasificados
- Autovía
- Futura extensión de Autovía (trazado aproximado)
- Carretera Básica
- Carretera Intercomarcal /Local
- Carretera Vecinal

ZONAS DE PROTECCIÓN TERRITORIAL

- Zona de Sierra
- Zona de Dehesa
- Corredores Ecológicos Fluviales
- Zona de Protección de Embalses
- Zona Forestal
- Zona de Pastos
- Zona Agrícola de Secano
- Zona Agrícola de Regadío
- Entornos Urbanos de Alto Valor

INFORMACIÓN CARTOGRÁFICA

Proyección Cartográfica: ETRS89
Retícula Coordenadas: UTM 29N
Elipsoide de Referencia: GRS80
Datum: ETRS89

Escala 1:5.000

0 50 100 200 metros

PLAN TERRITORIAL SIERRA DE GATA

ZONIFICACIÓN TERRITORIAL-
Entorno Urbano de Alto Valor
TORRE DE DON MIGUEL

Noviembre 2016

Ezquiaga Arquitectura, Sociedad y Territorio S.L.

JUNTA DE EXTREMADURA
Consejería de Medio Ambiente y Rural, Políticas Agrarias y Territorio