Proviene de 'PGM.M-013' (A.D. 22/07/2024)

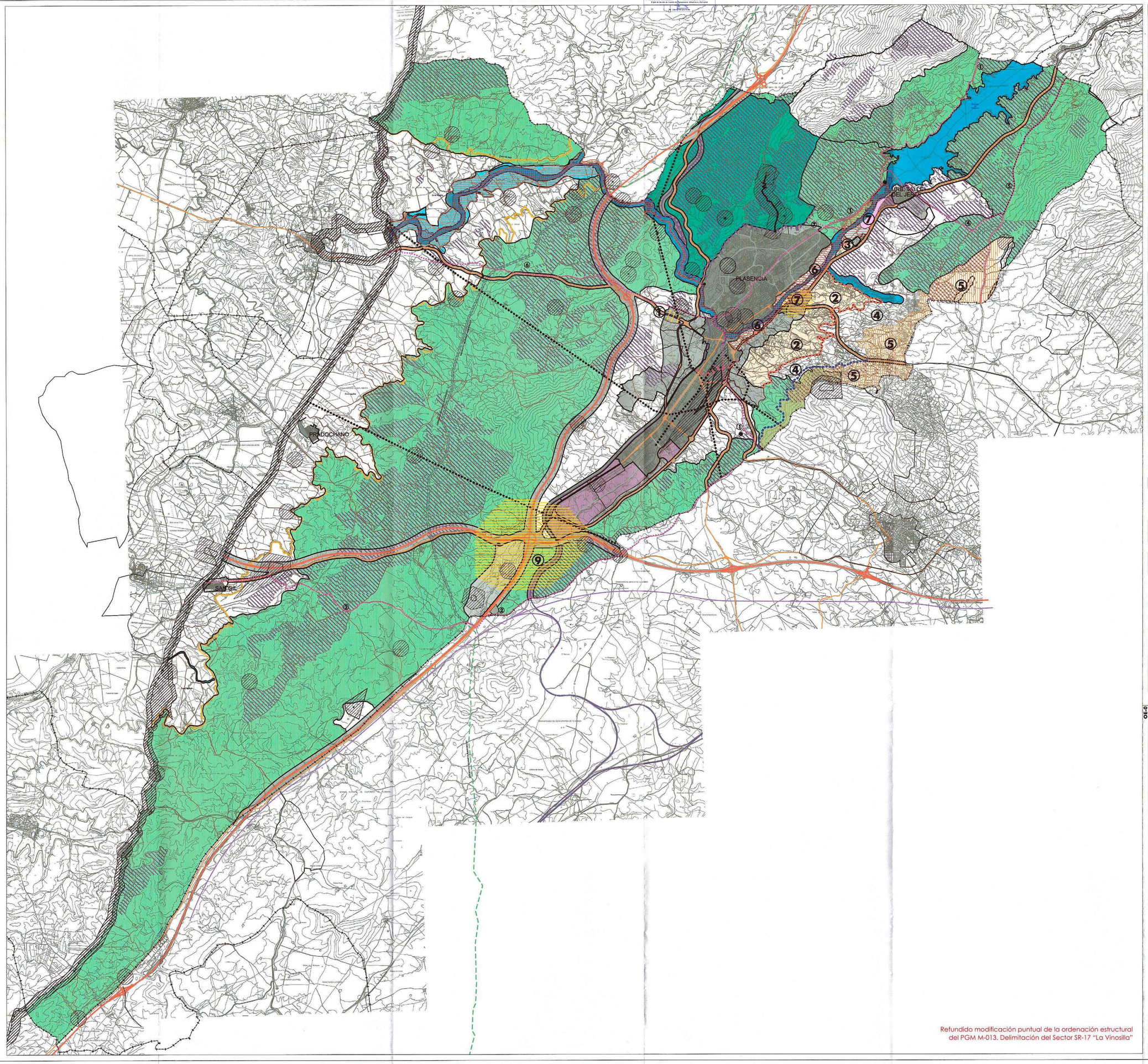

SUELO URBANO Y URBANIZABLE

- SUELO URBANO
- SUELO URBANIZABLE RESIDENCIAL
- SUELO URBANIZABLE INDUSTRIAL
- SUELO URBANIZABLE LOGÍSTICO
- SUELO URBANIZABLE TERCIARIO
- SUELO URBANIZABLE DOTACIONAL

INFRAESTRUCTURAS Y ELEMENTOS DEL TERRITORIO

- CARRETERAS 1º ORDEN
  - A-66 Autovía de la Plata de Gijón a Sevilla
  - EX-A1 Autovía de Navalmoral de la Mata a Portugal
- CARRETERAS 2º ORDEN
  - N-630 Ruta de la Plata de Gijón a Sevilla
  - N-110 de Plasencia a Soria
  - EX-208 de Plasencia a Zarza
  - EX-304 Circunvalación Sur de Plasencia
  - EX-108 de Navalmoral de la Mata a Monfortinho (Portugal)
  - EX-370 de Plasencia a Pozuelo de Zarzón
  - EX-203 de Plasencia a la provincia de Ávila
  - CC-66 de Plasencia a Malpartida de Plasencia
- FERROCARRIL CONVENCIONAL
- FERROCARRIL DE ALTA VELOCIDAD
- LÍNEAS ELÉCTRICAS
- GASEODUCTO
- CANAL DE RIEGO
- CAUCES
- CAMINOS

SUELOS CON PROTECCIÓN VINCULANTE Y OTROS CONDICIONANTES

- PROTECCIÓN DE CAUCES LEY DE AGUAS
  - DOMINIO PÚBLICO HIDRÁULICO
  - ZONA DE INUNDACIÓN 500 AÑOS
- PAISAJE PROTEGIDO DE VALCORCHERO
- LIC
- HABITATS DE INTERÉS
- PROTECCIÓN DE VÍAS PECUARIAS
  1. CAÑADA REAL DE SAN POLO
  2. COLADA DE GALISTEO
  3. COLADA DEL ABREVADERO DE LA LAGUNA GRANDE DE SANTA TERESA O DE LOS JUNCOS
  4. CORDEL DE NAVACEBRERA
  5. CORDEL DEL VALLE
  6. VEREDA DE CARCABOSO
  7. VEREDA DE VALCORCHERO
- ÁMBITO DE PROTECCIÓN CULTURAL YACIMIENTOS ARQUEOLÓGICOS Y VIA DE LA PLATA
- PROTECCIÓN DE INFRAESTRUCTURA VIARIA
- PROTECCIÓN DE INFRAESTRUCTURA FERROVIARIA
- RIESGO DE INCENDIOS FORESTALES

DIRECTRICES PARA LA ORDENACIÓN

- LÍMITE DEL CRECIMIENTO NORTE: VALCORCHERO
- (1) CRECIMIENTO DE LA CIUDAD APOYADO EN EL NUEVO ACCESO DESDE LA A-66
- (2) ÁREA DE REGULARIZACIÓN DE ACTUACIONES CLANDESTINAS (DISP. ADICIONAL QUINTA LESOTEX) EN SANTA BARBARA
- COTA 420: LÍMITE MÁXIMO DE REGULARIZACIÓN EN STA. BÁRBARA
- (3) ÁREA DE REGULARIZACIÓN DE ACTUACIONES CLANDESTINAS (DISP. ADICIONAL QUINTA LESOTEX) VINOSILLA
- (4) COTA 500: LÍMITE DE TOLERANCIA DE VIVIENDA UNIFAMILIAR AISLADA EN SNU
- (5) PROHIBICIÓN DE INSTALACIÓN DE AEROGENERADORES
- (6) PARQUE FLUVIAL DEL JERTE
- (7) LOCALIZACIÓN DE INSTALACIONES HOTELERAS Y DEPORTIVAS
- (8) CRUCE N-110 | CARRETERA DE JARAÍZ | PUENTE ADOLFO SUÁREZ: ÁREA DE CENTRALIDAD PARA USOS TERCIARIOS Y DE SERVICIOS
- LÍMITE ENTRE LA CIUDAD RESIDENCIAL Y LOS DESARROLLOS INDUSTRIALES
- (9) ENLACE FUENTIDUEÑAS: ÁREA DE CENTRALIDAD PARA USOS TERCIARIOS, INDUSTRIALES Y LOGÍSTICOS

OE-0

Ayuntamiento de Plasencia

Plasencia
Plan General Municipal

ORDENACIÓN ESTRUCTURAL

TERMINO MUNICIPAL

PLANO Nº

DIRECTRICES DE ORDENACIÓN

OE-0

ESCALA: 1 : 30.000

N

RUEDA Y VEGA ASOCIADOS S.L.P.
Jesús Rueda - Ángeles Vega, arquitectos
www.ruedavega.com
Fdo: Jesús Mª Rueda Collinas, arquitecto.

ABRIL 2015
REFUNDIDO DE APROBACIÓN DEFINITIVA

Refundido modificación puntual de la ordenación estructural del PGM M-013. Delimitación del Sector SR-17 "La Vinosilla"

Copia electrónica auténtica de documento papel - CSV: 1529121253115417561
La autenticidad de este documento puede ser validada en https://sede.plasencia.es/validacion.