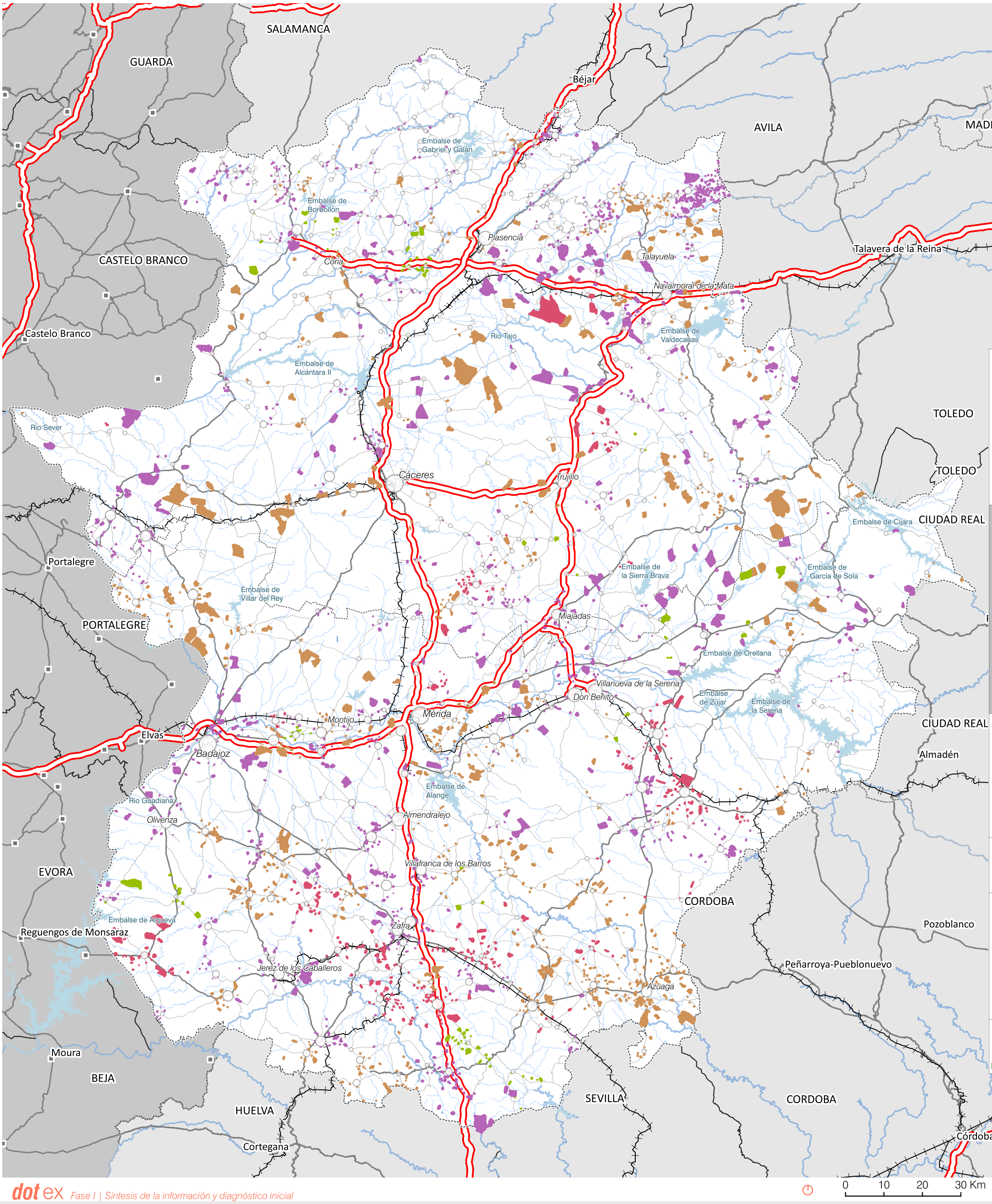

APROBACIÓN DEL AVANCE DE LAS DIRECTRICES DE ORDENACIÓN TERRITORIAL DE EXTREMADURA

La Directora General de Urbanismo y Ordenación del Territorio
Fdo. Eulalia Elena Moreno de Acevedo Yagüe

La Consejera de Agricultura, Desarrollo Rural, Población y Territorio
ACUERDA:

En Mérida
27 de julio de 2020

Consejería de Agricultura, Desarrollo Rural, Población y Territorio

JUNTA DE EXTREMADURA

3 | Usos del suelo

3.2 | Expedientes de calificación urbanística 1990 a 2004

Tipos de implantaciones

- Porcino
- Renovables
- Vivienda
- Otros

Simbología convencional

- Autovía estatal
- Carreteras de primer orden
- Viario de segundo orden
- Ferrocarril
- Embalses
- Ríos
- Límite regional
- Límite provincial

Núcleos de población

- 0 - 2.000 hab.
- 2.000 - 5.000 hab.
- 5.000 - 20.000 hab.
- 20.000 - 50.000 hab.
- >50.000 hab.

Base: Mapa Topográfico de Extremadura 1:200.000. 2ª Ed. 2013

Fuente: Consejería de Medio Ambiente y Rural, Políticas Agrarias y Territorio

17 mayo 2019

Ezquiaga Arquitectura, Sociedad y Territorio S.L.

JUNTA DE EXTREMADURA
Consejería de Agricultura, Desarrollo Rural, Población y Territorio