



AYUNTAMIENTO DE TALAVÁN  
(Cáceres)

NOTIFICACIÓN NNSS  
APROBACIÓN INICIAL 29 OCT 2015  
APROBACIÓN PROVISIONAL 7 MAR 2016

# ANEXO II

## VÍAS PECUARIAS

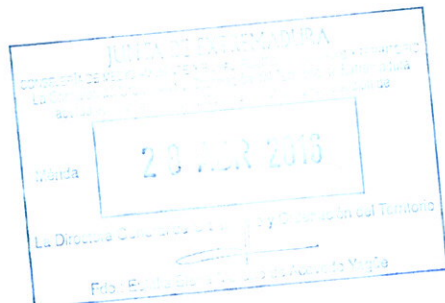



### 1.1. ANTECEDENTES.

Los terrenos objeto de la modificación puntual se sitúan colindantes con la "Vereda Camino Real de Castilla" y con la "Colada de Torrejón a Talaván".

### 1.2. LOCALIZACIÓN E INFORMACIÓN DE LAS VÍAS.

La "Vereda Camino Real de Castilla" y la "Colada de Torrejón a Talaván" se encuentran Clasificada con el código 10178001.

La descripción de la Vías citadas según la web de Vías Pecuarias de Extremadura (<http://visorviaspecuarias.gobex.es/>) es la siguiente:

"... VEREDA CAMINO REAL DE CASTILLA.-

AYUNTAMIENTO DE TALAVÁN  
(Cáceres)

Anchura legal: 20,89 metros.

Longitud aproximada: 21.000 metros.

Orientación: N. - S.

NOTIFICACIÓN NNSS

APROBACIÓN INICIAL

APROBACIÓN PROVISIONAL 7 MAR 2016

**Procedente del vecino término de Casas de Millán, y después de cruzar el Río Tajo, penetra en el de Talaván por el antiguo embarcadero** (hoy inundado por el Embalse de Alcántara). Cruza la finca "Guijo de Carrascosa", siguiendo el llamado Camino de la Barca y al cual se une por su izquierda el camino de Nuestra Señora.

**Llega a las afueras del casco urbano y cruza todo el pueblo** pasando por las calles de Turumbón de Arriba, Capitán Cortés, Plaza del Generalísimo, Gabriel y Galán y Calle de Cáceres, por donde sale del casco urbano. **Toma el itinerario de la Carretera local de Talaván a Cáceres, la cual queda en todo su recorrido alojada dentro de la presente "Vereda Camino Real de Castilla", en el término de Talaván.**

Por su derecha sale la carretera local de Hinojal, más adelante, y por su izquierda, sale la "Colada de Torrejón a Talaván". Deja a su derecha el Cerro de Las Arenosas, cruza el Arroyo de Marivicente; un poco antes queda a su derecha la charca de Juana Morena.

Cruza los Caminos de Hinojal a Monroy y de Las Cumbres, cruza el Arroyo de Talaván, sale por su derecha el Camino del Gamonal, quedando a su izquierda la Charca de la Fuente del Guijo y el Cerro del Tesoro, queda a su derecha el Cerro del Torrico. Cruza el Camino de Santiago del Campo y seguidamente enlaza con la Carretera local de Cáceres a Torrejón El Rubio, junto a la Peña del Hombre. A su izquierda queda el Cerro de Aceiterillas, sale por su izquierda el Camino de Pantoja y por su derecha el Camino de Hinojal a Cáceres, deja a su derecha la Charca de Camacho y por su izquierda sale el Camino de Cáceres a Serradilla. Cruza el Arroyo de la Breña, deja a su derecha la Casa



de Rosa y a su izquierda La Laguna y el paraje Alacrán. Por su derecha sale la Carretera local de Santiago del Campo. Pasa por el Pie de Batán, Breña de Aguado y Pie de la Barca. Llega al Río Almonte, cruzándolo por el Puente Nuevo de San Francisco, y continúa por el término de Cáceres.

Desde que sale del casco urbano cruza las siguientes fincas: "Juana Morena" (hasta el Arroyo de Talaván, aproximadamente Km. 5'400 de la Carretera), "Fuente del Guijo" (hasta el empalme con la Carretera de Torrejón el Rubio Km. 25'100) y "Camacho" (hasta la divisoria del término-Río Almonte).

Esta vía pecuaria va desde Malpartida de Plasencia a Cáceres, pasando por los términos de Mirabel, Casas de Millán y Talaván.

COLADA DE TORREJON A TALAVAN.-

AYUNTAMIENTO DE TALAVÁN  
(Cáceres)

Anchura legal: 12,50 metros.

NOTIFICACIÓN INSS \_\_\_\_\_

Longitud aproximada: 10.000 metros.

APROBACIÓN FINAL \_\_\_\_\_

Orientación: E. - O.

APROBACIÓN PROVISIONAL \_\_\_\_\_ MAR 2016

Procedente de los vecinos términos de Serradilla y Monroy, penetra en el de Talaván por el Cerro de la Novilla, toma el Camino del Carril (llegando algunas veces hasta la línea divisoria), **pasa por El Baldío, sigue por el Camino de este nombre**, pasa por La Crucita y Charca de Navarredonda, a su izquierda, cruza el Arroyo de Marivicente. Pasa por El Valle y al cruzar el Camino del Valle continúa por la Colada de Ganados. Pasa por Quebrantacántaros, Cerro de los Pinos y Cerro de Cuesta, llegando a enlazar con la anterior "Vereda Camino Real de Castilla", después de cruzar los Caminos de Monroy, de la Lucía y de Balsaín.



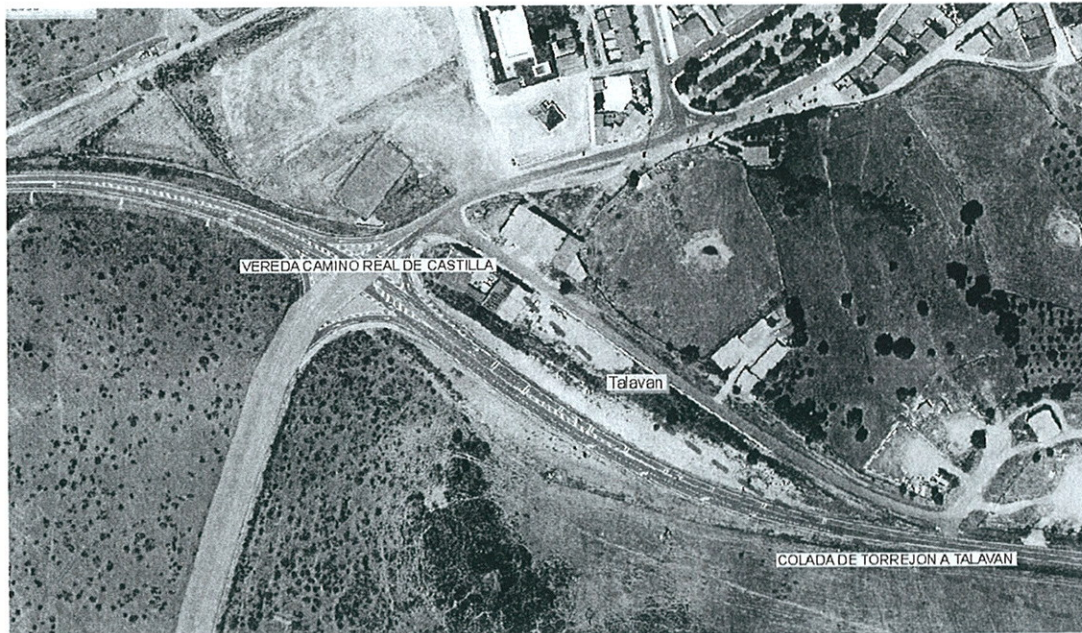

Esquema vías pecuarias (<http://visorviaspecuarias.gobex.es>)

### 1.3. JUSTIFICACIÓN DE NO AFECCIÓN.

La "Vereda Camino Real de Castilla" se encuentra Clasificada con el código 10178001, y deslindada por ORDEN de 23 de octubre de 2001, por la que se aprueba el deslinde de la vía pecuaria denominada «La Vereda del Camino Real de Castilla».

De los datos del deslinde se puede comprobar que los terrenos objeto de la modificación puntual no afectan a dicha vía aun estando próximos a la misma.

En el caso de la "Colada de Torrejón a Talaván", no consta deslinde de la misma, por lo que los datos de los que partimos son los facilitados por la descripción transcrita previamente. Así, según la descripción consultada la "Colada" discurre por el Camino de los Baldíos, camino al que dan frente los terrenos urbanos objeto de la modificación puntual (recalificación de suelo urbano industrial a suelo urbano dotacional). La modificación puntual no afecta al trazado de la vía denominada "Camino de los Baldíos" y, en todo caso, el ancho de la vía establecido por las Normativa Urbanística es superior a 20 m., dimensión muy superior a las 10 m. de ancho que establece la descripción para la Colada.

Así, con los datos aquí expuestos entendemos **que no se afecta al trazado de ninguna de las dos vías pecuarias citadas.**

AYUNTAMIENTO DE TALAVÁN  
(Cáceres)

NOTIFICACIÓN NNSS  
APROBACIÓN INICIAL 29 OCT 2015  
APROBACIÓN PROVISIONAL 7 MAR 2016

